

新宿で世界中の
ショートフィルムに出会う！



西新宿超高層ビル
SHORT SHORTS
シアター

NISHI-SHINJUKU SKYSCRAPER BUILDING
SHORT SHORTS THEATER

2018.10/2^{TUE} ▶ 10/6^{SAT} **無料**

会場 西新宿エリア 6ヶ所の特設シアター

- | | |
|------------------------------|------------------------|
| ① 新宿駅(小田急百貨店 新宿店 本館1階 大階段前) | ② 工学院大学(1階アトリウム) |
| ③ 新宿センタービル(49階+OURS) | ④ 新宿野村ビル(地下1階サンクンガーデン) |
| ⑤ 住友不動産 新宿グランドタワー(30階スカイロビー) | ⑥ 新宿NSビル(屋内Wビジョン) |
- ※⑥は1時間に1回2作品程度の上映となります。

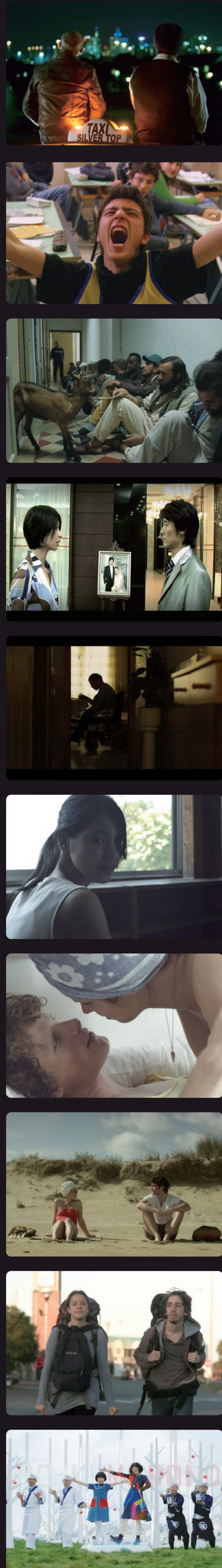

●スペシャルトークショー●



ショートショートフィルムフェスティバル & アジア 代表



ショートショートフィルムフェスティバル & アジア フェスティバルディレクター

別所 哲也
10/4^{TU}

①18:00～ 新宿駅
(小田急百貨店 新宿店 本館1階 大階段前)
②19:30～ 住友不動産
新宿グランドタワー
(30階スカイロビー)

LiLiCo
10/5^{FRI}

19:00～
新宿野村ビル
(地下1階サンクンガーデン)



今年のShinjuku Share Loungeはショートフィルムの祭典「ショートショート フィルムフェスティバル & アジア」とコラボレーション！
厳選した様々な作品を西新宿エリア6ヶ所で楽しめます。
10/4(木)は別所哲也さん、10/5(金)はLiLiCoさんが登場！

各会場により、上映日時は異なります。詳しくはホームページをご確認下さい。
※荒天の場合、会場によっては上映等中止とさせていただきます。

- 主催：Shinjuku Share Lounge 2018 実行委員会 一般社団法人新宿副都心エリア環境改善委員会
- 特別協賛：住友不動産株式会社 大成建設株式会社 野村不動産株式会社 三井不動産株式会社
- 協賛：東京ガス株式会社 東京建物株式会社 小田急電鉄株式会社 京王電鉄株式会社 株式会社新都市ライフホールディングス 独立行政法人都市再生機構 学校法人東京医科大学
- 協力：学校法人工学院大学 新宿中央公園パークアップ共同体 一般社団法人新宿観光振興協会
- 後援：東京都 新宿区

Shinjuku Share Loungeとは、(一社)新宿副都心エリア環境改善委員会が西新宿エリアの新たな賑わいの創出と空間活用拡大の社会実験として2015年より実施しているイベントです。当委員会は、西新宿に立地する民間企業等16者で構成されたまちづくり団体で、新宿副都心エリアの国際競争力強化のため、エリアの将来像提言や、環境、防災、賑わいづくりに関する取り組みなどのエリアマネジメント活動を担っています。

お問い合わせ 一般社団法人 新宿副都心エリア環境改善委員会事務局 TEL. (03) 5381-5126



SHORTSHORTS
FILM FESTIVAL & ASIA



※イベントの内容は予告なく変更・中止となる場合がございます。ご了承ください。 ※国家戦略道路占用事業を活用したイベントです。