

電力事業統合支援システム

ENESAP のご紹介

電力CIS（顧客管理）・需給管理システム



株式会社エプロ

小売電気事業者向けクラウドシステム ENESAP

小売電気事業に関する顧客管理・需給管理をサポート。

小売電気事業者様の業務効率向上をサポートするクラウドサービス「ENESAP」。

需給管理に不可欠な需給予測、需給計画作成、需給監視を中心に、顧客管理、請求作成まで、トータルで役立つシステムをご提供します。

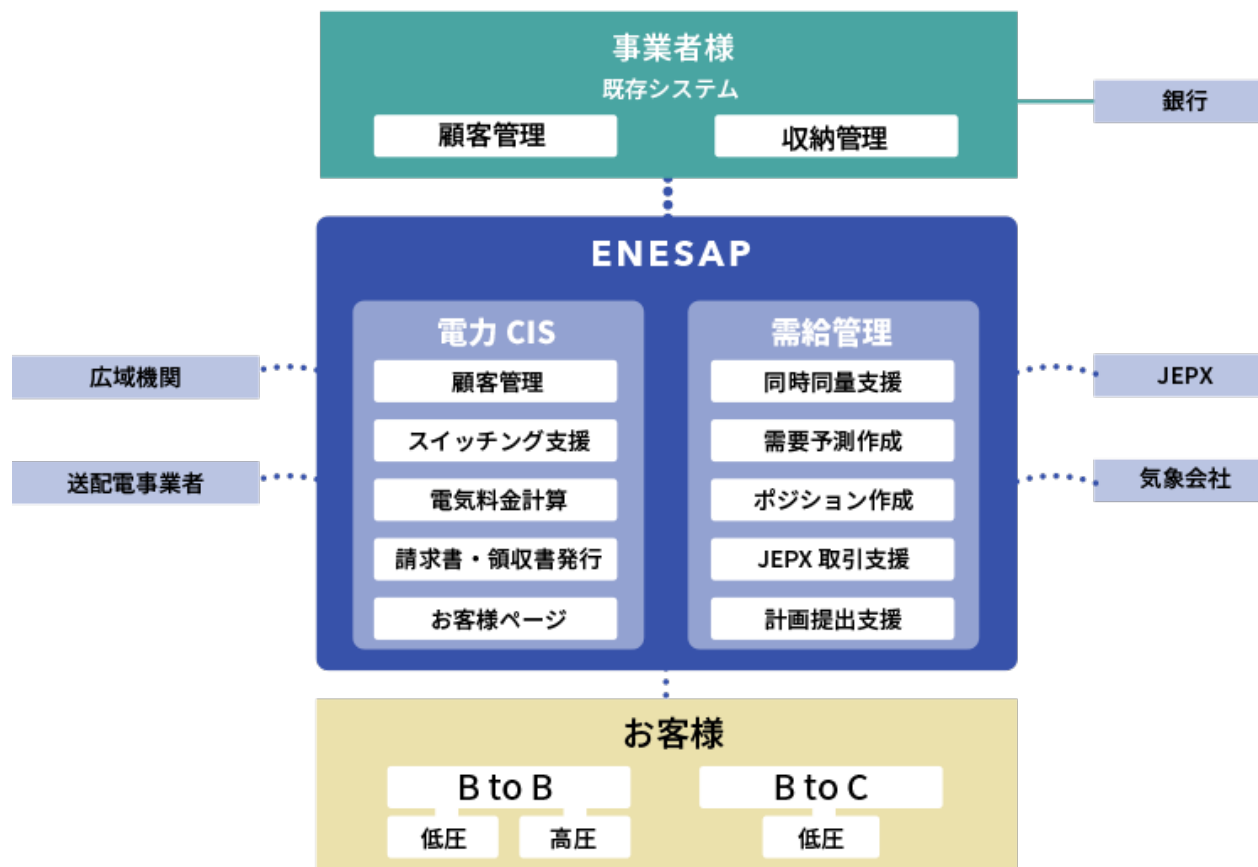

ENESAP 機能一覧

計画値同時同量に対応

30分値取得
速報値/確定値

広域機関への 計画書提出機能

JEPXの一時間前市場取引に対応

低圧供給への対応

需要家管理&料金計算・請求書作成が
Web上で可能

顧客管理 – 需要家管理

1	需要家検索・一覧
2	需要家データ 照会
3	需要家データ 登録・編集
4	各種問合せ入力・履歴 参照
5	需要家データ 変更履歴

顧客管理 – 料金設計

1	料金プラン 閲覧・編集
2	燃料費調整単価 閲覧・編集
3	各種賦課金 閲覧・編集
4	料金プラン複製
5	料金プラン新規作成

顧客管理 – 請求書作成

1	請求書データ作成
2	電力使用実績 確認
3	請求書 確認
4	請求書 作成
5	請求書 一覧・メール配信

需給管理の対象業務

1	発電計画取込支援	4	JEPX取引支援
2	需要予測作成支援	5	計画提出支援
3	電力ポジション作成支援	6	需給バランス監視

電力CISシステム

法人・個人別々の顧客管理

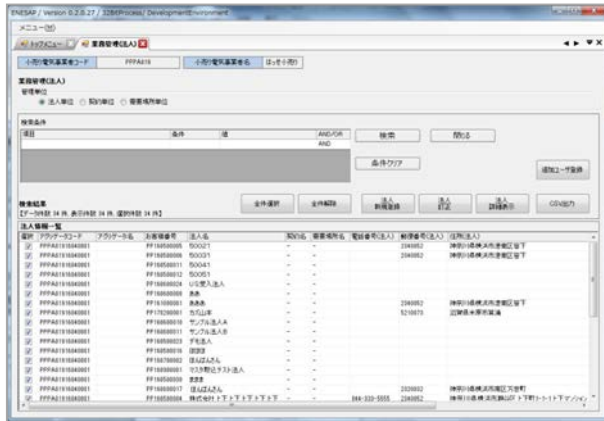

法人・個人それぞれの顧客を登録して管理。事業者様既存システムとの顧客情報連携が可能です。

スイッチング支援

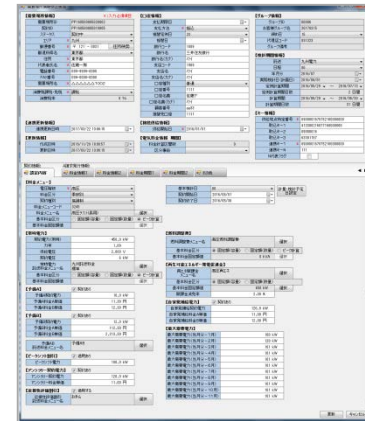

登録した需要場所に対し、広域機関のAPIと連携。スイッチングの申請、マッチング処理、履歴参照等が可能です。

電気料金プランの自由作成

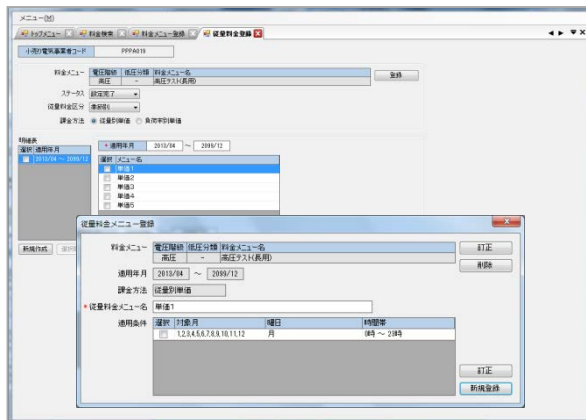

低圧、高圧の料金メニューを自由に登録可能。送配電事業者から自動取得した確定データを元に料金を計算。

請求書発行、外部データ連携



低圧、高圧それぞれの料金メニューに応じた請求書を発行。異種料金合算した請求書が発行できます。外部システム（債権、会計システム等）とのデータ連携も可能です。

電力CISシステム

検針・計量予定

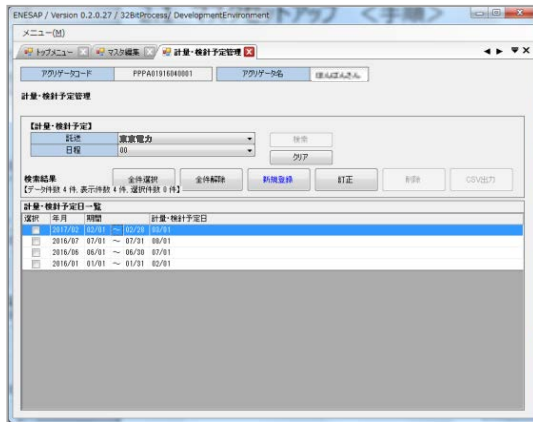

需要場所と紐づくことで検針日程から月次確定データの到着予定と実績が確認できます。

取次事業対応

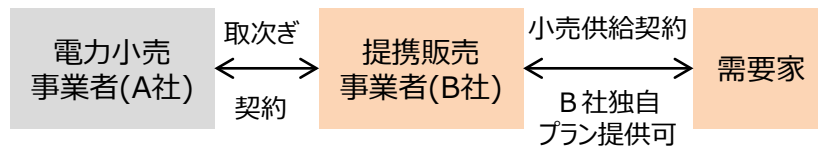

料金メニューでは、2種類の単価が登録可能。取次スキームに対応した単価設定ができ、B料金計算まで一括で行えます。また、2種類の単価で計算された電気料金から、売上金額を集計することができます。

お客様ページ



デマンド値を自動取得、需要場所ごとの電力使用量の見える化が可能です。

需給管理システム CISと内部データ共用、自動連携実現

よりシンプルな操作



当日業務、翌日業務、翌々日以降業務を分けて、業務フローが分かりやすくなります。

需要予測作成支援

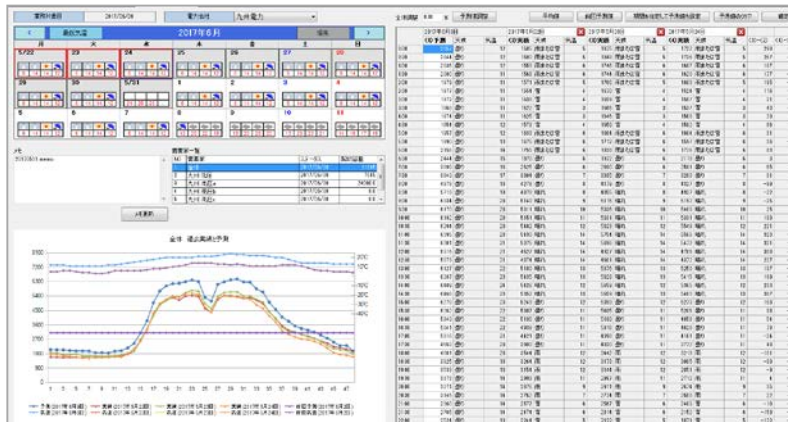

大量データを分かりやすく見える化し、過去実績データや気象情報に基づいた需要予測の作成を支援します。

電源取込

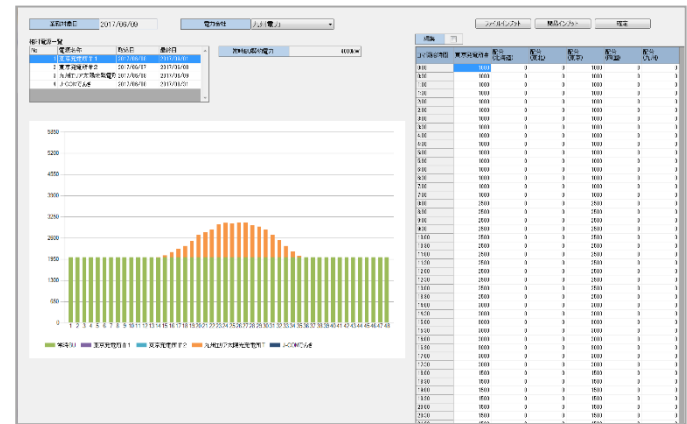

常時バックアップ容量を確認したり、相対電源の発電計画を登録します。

入札データ作成・JEPX取引支援

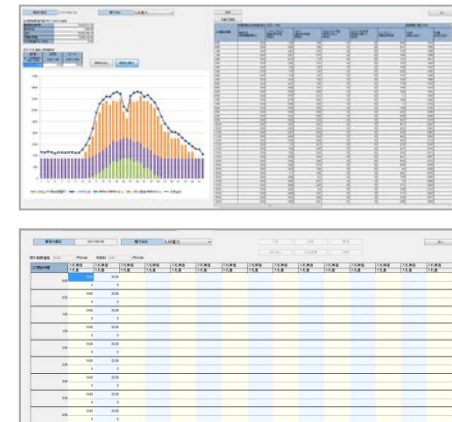

需要予測値より調達する電源構成を計算し、相対、常時バックアップ、JEPXを割当し、ポジション作成、JEPX取引を支援します。

需給管理システム CISと内部データ共用、自動連携実現

ポジション確定

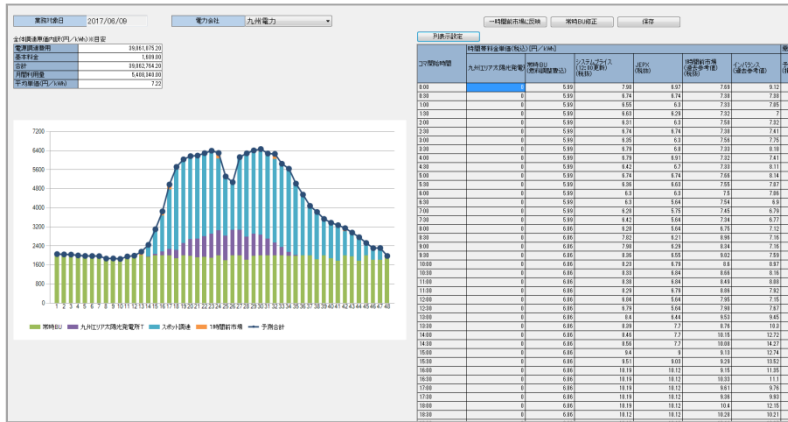

JEPXの約定後、ポジション最終調整、確定します。

計画提出支援



広域機関への各種計画提出を支援します。

当日バランス監視支援

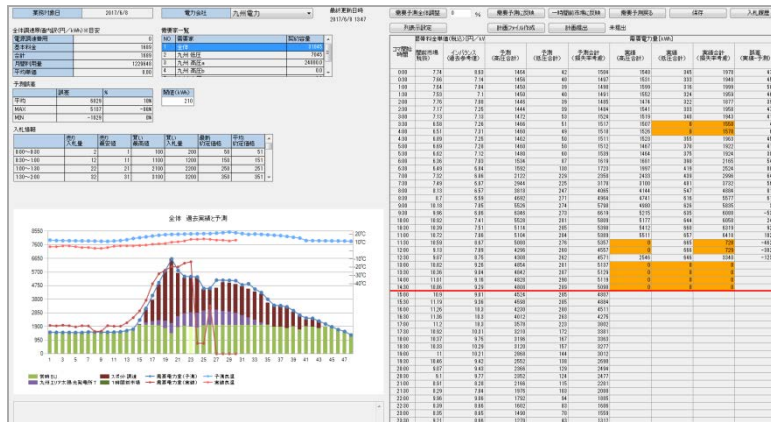

送配電事業者より取得した30分値を画面表示。計画値と実績値のインバランスが閾値を超えた場合にアラート通知します。

データ蓄積・集計・分析



日々のデータ（目安原価、目安売上、目安粗利）を蓄積し、経営分析材料として活用いただけます。

需給管理システム CISと内部データ共用、自動連携実現

日次目安PL

予定原価と予定売上を自動計算し、日次PL作成します。

予定調達原価(売上)(標準)		※7ヶ月(標準)	
1 対象月	2024年10月		
2 予定調達原価	(単位:円)(税込)	予定売上(標準)	標準
3 経理標準	¥1,200,000	売上	¥1,000,000
4 経理標準	¥1,200,000	売上	¥1,000,000
5 経理標準	¥1,200,000	売上	¥1,000,000
6 経理標準	¥1,200,000	売上	¥1,000,000
7 経理標準	¥1,200,000	売上	¥1,000,000
8 経理標準	¥1,200,000	売上	¥1,000,000
9 経理標準	¥1,200,000	売上	¥1,000,000
10 経理標準	¥1,200,000	売上	¥1,000,000
11 経理標準	¥1,200,000	売上	¥1,000,000
12 経理標準	¥1,200,000	売上	¥1,000,000
13 経理標準	¥1,200,000	売上	¥1,000,000
14 経理標準	¥1,200,000	売上	¥1,000,000
15 経理標準	¥1,200,000	売上	¥1,000,000
16 経理標準	¥1,200,000	売上	¥1,000,000
17 経理標準	¥1,200,000	売上	¥1,000,000
18 経理標準	¥1,200,000	売上	¥1,000,000
19 経理標準	¥1,200,000	売上	¥1,000,000
20 経理標準	¥1,200,000	売上	¥1,000,000
21 経理標準	¥1,200,000	売上	¥1,000,000
22 経理標準	¥1,200,000	売上	¥1,000,000
23 経理標準	¥1,200,000	売上	¥1,000,000
24 経理標準	¥1,200,000	売上	¥1,000,000
25 経理標準	¥1,200,000	売上	¥1,000,000
26 経理標準	¥1,200,000	売上	¥1,000,000
27 経理標準	¥1,200,000	売上	¥1,000,000
28 経理標準	¥1,200,000	売上	¥1,000,000
29 経理標準	¥1,200,000	売上	¥1,000,000
30 経理標準	¥1,200,000	売上	¥1,000,000
31 経理標準	¥1,200,000	売上	¥1,000,000
32 経理標準	¥1,200,000	売上	¥1,000,000
33 経理標準	¥1,200,000	売上	¥1,000,000
34 経理標準	¥1,200,000	売上	¥1,000,000
35 経理標準	¥1,200,000	売上	¥1,000,000
36 経理標準	¥1,200,000	売上	¥1,000,000
37 経理標準	¥1,200,000	売上	¥1,000,000
38 経理標準	¥1,200,000	売上	¥1,000,000
39 経理標準	¥1,200,000	売上	¥1,000,000
40 経理標準	¥1,200,000	売上	¥1,000,000
41 経理標準	¥1,200,000	売上	¥1,000,000
42 経理標準	¥1,200,000	売上	¥1,000,000
43 経理標準	¥1,200,000	売上	¥1,000,000
44 経理標準	¥1,200,000	売上	¥1,000,000
45 経理標準	¥1,200,000	売上	¥1,000,000
46 経理標準	¥1,200,000	売上	¥1,000,000
47 経理標準	¥1,200,000	売上	¥1,000,000
48 経理標準	¥1,200,000	売上	¥1,000,000
49 経理標準	¥1,200,000	売上	¥1,000,000
50 経理標準	¥1,200,000	売上	¥1,000,000

日次予定原価

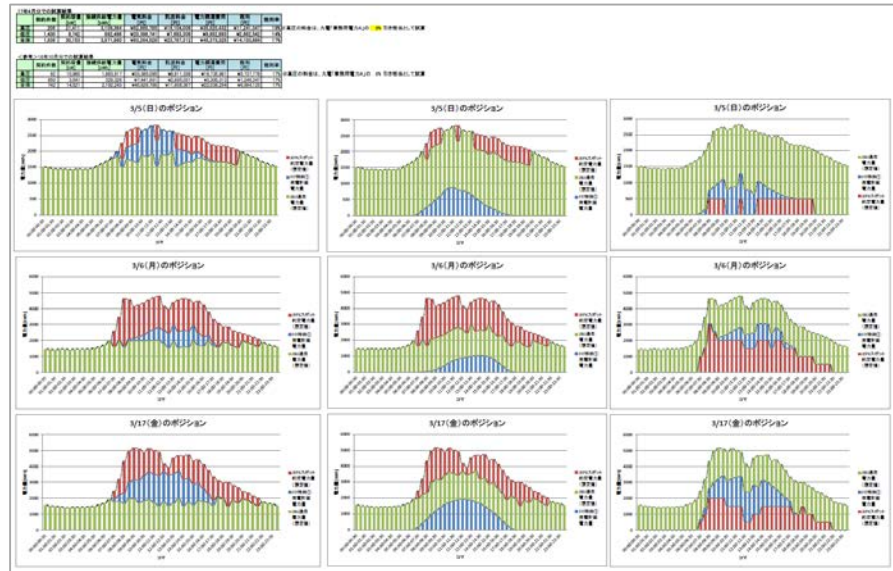

日別予定売上