



## 2. 新たに導入する優待制度

### ①プレミアムカー券引換券（対象：保有期間1年以上）

保有株式数に応じて、京阪電車の座席指定特別車両「プレミアムカー」乗車のためのプレミアムカー券に引換できる券（プレミアムカー券引換券）を年間4～8枚贈呈します。（利用時間帯および利用日に一定の制限あり）



### ②グループ施設利用券（対象：保有期間3年以上）

3年以上継続保有いただいた株主様（※）を対象に、GOOD NATURE STATION、ホテル、飲食店舗など沿線内外の京阪グループ施設の利用券（3000円～5000円 年1回発行）を贈呈します。

（※）3月末日、9月末日の当社株主名簿に同一株主番号で7回以上連続して300株以上の保有が確認される株主様のうち、3月末日に確認される株主様

#### 【主な利用対象施設（予定）】

|   |               |
|---|---------------|
| GOOD NATURE STATION（京都）   | 物販、飲食         |
| ザ・サウザンド京都、京都センチュリーホテル、京都タワーホテル、GOOD NATURE HOTEL KYOTO、ロテルド比叡（以上 京都）<br>琵琶湖ホテル（滋賀）<br>ホテル京阪 札幌（北海道）、ホテル京阪 仙台（宮城）<br>ホテル京阪 築地銀座グランデ、ホテル京阪 四谷、ホテル京阪 浅草（以上 東京）<br>ホテル京阪 名古屋栄（愛知）<br>ホテル京阪 京都グランデ、ホテル京阪 京都駅南、ホテル京阪 京都八条口（以上 京都）<br>ホテル京阪 京橋グランデ、ホテル京阪 天満橋駅前、ホテル京阪 天満橋、ホテル京阪 淀屋橋、ホテル京阪 なんばグランデ、ホテル京阪 ユニバーサル・タワー（以上 大阪） | 宿泊、飲食         |
| ナナイロ ボーテ（大阪（枚方市））   | 物販（化粧品）       |
| NEMOHAMO 新丸ビル店（東京）  | 物販（オーガニックコスメ） |
| TABLES Coffee Bakery & Diner 南堀江<br>TABLES CAFE 心斎橋、tables cook & jonathan's bookstore<br>TABLES KITCHEN 吹田、ブーチック 中之島、京町一鳥目<br>（以上 大阪）<br>TRITON CAFE 神戸、関西学院会館 レストラン ポプラ<br>（以上 兵庫）<br>PARK SIDE TABLES 紀尾井町、BROWN Tables 紀尾井町<br>tables cook & LIVING HOUSE （以上 東京）   | 飲食            |



GOOD NATURE HOTEL



オーガニックコスメ NEMOHAMO



ナナイロ ボーテ

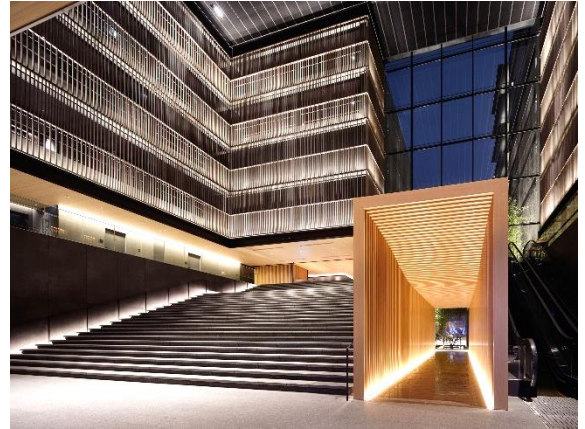

ザ・サウザンド京都

### ③電子QR乗車券

京阪線におけるQR乗車券対応自動改札機の普及および2029年度までの磁気式乗車券廃止を見すえ、優待乗車券・優待乗車証は、電子QRコード方式を選択可能とします。(電子QRコード方式は大津線の利用不可)

3. 保有株式数別 株主優待内容一覧

新規導入

| 継続保有要件   | 1年                |            | 3年                       |                       |  |  |
|--|-------------------|------------|--------------------------|-----------------------|--|--|
| 保有株式数<br>(※2)  | 乗車券または乗車証の種類 (※3) | 枚数<br>(※4) | プレミアム<br>カー券引換<br>券 (年間) | グループ<br>施設利用券<br>(※5) |  |  |
| 300株以上<br>600株未満   | 京阪電車線 乗車券         | 20枚        | 4枚                       | 3,000円                |  |  |
| 600株以上<br>1,000株未満   |                   | 26枚        | 6枚                       | 4,000円                |  |  |
| 1,000株以上<br>2,000株未満   |                   | 38枚        | 8枚                       | 5,000円                |  |  |
| 2,000株以上<br>3,000株未満   |                   | 68枚        |                          |                       |  |  |
| 3,000株以上<br>4,000株未満   |                   | 98枚        |                          |                       |  |  |
| 4,000株以上<br>6,800株未満   |                   | 128枚       |                          |                       |  |  |
| 6,800株以上<br>9,600株未満   | 京阪電車線 乗車証         | 各1枚        |                          |                       |  |  |
|  | または京阪電車線 乗車券      | 188枚       |                          |                       |  |  |
| 9,600株以上<br>20,000株未満  | 京阪電車線・京阪バス線 乗車証   | 各1枚        |                          |                       |  |  |
|  | または京阪電車線 乗車券      | 248枚       |                          |                       |  |  |
| 20,000株以上  | 京阪電車線・京阪バス線 乗車証   | 各2枚        |                          |                       |  |  |
|  | または京阪電車線 乗車券      | 488枚       |                          |                       |  |  |
| 300株以上保有の株主様には、年2回、「ひらかたパーク入場券2枚」、「京阪グループ諸施設株主ご優待(割引券)」を提供(※6) |                   |            |                          |                       |  |  |

(※1)

(※1) 点線下段は、乗車券を選択された場合の年間合計交付枚数(事前申請要)

(※2) 同一株主番号で連続して300株以上の保有が確認されるものの、売買等により300株を下回らない範囲で保有株数が増減した場合は、最も少ない保有株数を基準として適用(例えば、前年3月末日に300株、前年9月末日に600株、本年3月末日に1,000株の保有が確認される本年3月末日現在の株主に対しては、「300株以上600株未満」の区分を適用)

(※3) 乗車券・乗車証は、電子QRコード方式の選択が可能(ただし、電子QRコード方式は天津線の利用不可)

(※4) 乗車券は年間合計枚数、乗車証は半年間通用乗車証を年2回提供

(※5) 年1回 毎年3月末を基準日とする株主様に提供

(※6) 京阪グループ諸施設株主ご優待(割引券)の対象施設は、ご利用状況等を踏まえた見直しを予定しています。

4. 変更時期

2026年3月末を基準日とする株主優待制度より、変更後の新制度を適用します。(2026年6月送付予定分)

(※) 変更後の初回送付については、2025年3月末日、2025年9月末日、2026年3月末日の当社株主名簿に、同一株主番号で連続して300株以上の保有が確認できる株主様が対象です。また、2023年3月より前から同一株主番号で連続して300株以上保有の株主様にはグループ施設利用券を合わせて進呈します。(優待乗車券・優待乗車証の電子QRコード方式の選択に関しては、2025年11月発行分の株主優待送付時にご案内します。)

(参考) 現行の株主優待制度の内容

・継続保有要件なし

| 保有株式数  | 乗車券または乗車証の種類     | 枚数(※2)           |
|--|------------------|------------------|
| 200株以上<br>400株未満   | 京阪電車全線 乗車券       | 14枚              |
| 400株以上<br>600株未満   |                  | 20枚              |
| 600株以上<br>4000株未満  |                  | 以降200株につき<br>6枚増 |
| 4,000株以上<br>6,800株未満   |                  | 128枚             |
| 6,800株以上<br>9,600株未満   | 京阪電車全線 乗車証       | 各1枚              |
|  | または京阪電車全線 乗車券    | 188枚             |
| 9,600株以上<br>20,000株未満  | 京阪電車全線・京阪バス線 乗車証 | 各1枚              |
|  | または京阪電車全線 乗車券    | 248枚             |
| 20,000株以上<br>60,000株未満   | 京阪電車全線・京阪バス線 乗車証 | 各2枚              |
|  | または京阪電車全線 乗車券    | 488枚             |
| 60,000株以上<br>100,000株未満  | 京阪電車全線・京阪バス線 乗車証 | 各3枚              |
|  | または京阪電車全線 乗車券    | 728枚             |
| 100,000株以上<br>200,000株未満   | 京阪電車全線・京阪バス線 乗車証 | 各5枚              |
|  | または京阪電車全線 乗車券    | 1,208枚           |
| 200,000株以上   | 京阪電車全線・京阪バス線 乗車証 | 各10枚             |
|  | または京阪電車全線 乗車券    | 2,408枚           |
| 200株以上保有の株主様には、年2回、「ひらかたパーク入場券2枚」、「ひらかたパーク招待用乗車券4枚」、「京阪グループ諸施設株主ご優待(割引券)」を提供 |                  |                  |

(※1) 点線下段は、乗車券を選択された場合の年間合計交付枚数。(事前申請要)

(※2) 乗車券は「ひらかたパーク招待用」を含む年間合計枚数、乗車証は半年間通用乗車証を年2回提供

以上