報道関係者各位
PRESS RELEASE

AWESOME STORE

2022年3月10日
オーサム株式会社

4月施行の「プラスチック有料化」に備え オーサムストアのプチプラアイテムで 環境にも、お財布にもやさしい【エコ生活】はじめませんか？

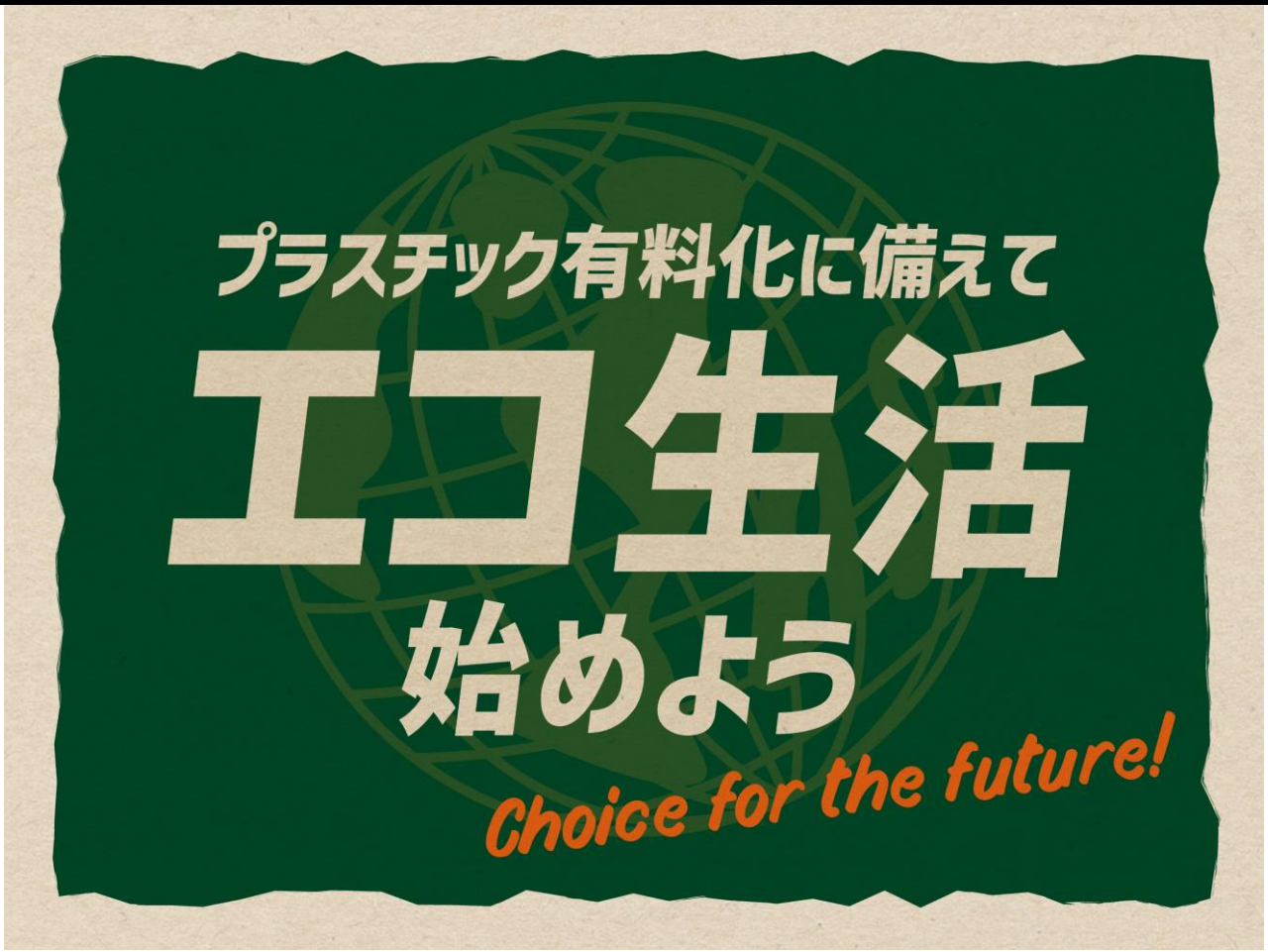

“繰り返し使える”がキーワード！エコバッグやマイボトルなど お気に入りのアイテムで暮らしにエコを取り入れよう！

オーサム株式会社（本社：東京都渋谷区、代表取締役社長：堀口康弘）が運営するライフスタイルショップ「AWESOME STORE（オーサムストア）」では、2022年4月1日より施行される「プラスチック資源循環促進法」から考える、エコ生活におすすめなアイテム各種を、全国の「オーサムストア」店舗、およびオンラインストアにて展開しております。すべて低価格ながらデザイン性が高いオリジナルアイテムとなっております。

■概要

オーサムストアでは、2022年4月1日より施行される「プラスチック資源循環促進法」に伴うプラスチック製品の一部有料化に備えて、今から出来る”エコ生活“におすすめなアイテム各種をご提案いたします。何度でも洗って繰り返し使える、シリコン製のキッチンアイテムやステンレス製のストロー。レジ袋の有料化により定着したエコバッグに加え、スタイリッシュなマイボトルもご紹介いたします。エコにおしゃれや遊び心をプラスした”オーサム流エコグッズ”を幅広く取り揃えております。

ぜひお近くのオーサムストア店舗、またはオンラインストアをご利用ください。

『エコ生活をはじめよう！』特集ページ
https://www.awesomestore.jp/store/r/r-t220310/

＜お問合せ先＞
オーサム株式会社　企画開発部 広報課　高橋 猛志、熊沢 ひろの
MAIL pr@awesome-as.jp / TEL 03-5774-2340 / MOBILE 080-3028-3177（高橋）、080-3028-3244（熊沢）
〒150-0001 東京都渋谷区神宮前6-17-11 JPR原宿ビル9F

AWESOME STORE

くり返し使おう

洗えて経済的
くり返し
使おう

■洗えて経済的、繰り返し使える「キッチングッズ」

“プラスチック有料化に備え準備したい！”コンビニでお弁当を購入した際にお使いいただける、カトラリーセットやドリンク用のストローセットなど、また、その他おすすめな繰り返し使えるシリコン製のキッチングッズもあわせてご紹介いたします。

「折り畳みカトラリーセット」
価格：319円
サイズ：W8.5×D8.7×H2.4cm
西海岸をイメージしたロゴをあしらったデザイン。
スプーンとフォークがついた便利なカトラリーセット。

「ステンレスストローセット」
価格：429円
ストローサイズ：Φ0.6×H16.7cm（S）、Φ0.6×H22cm（M）
セット内容：Sサイズ2本、Mサイズ2本、ブラシ1本、巾着1袋
何度でもくり返し洗って使用できるステンレスストローです。
洗浄専用のブラシと持ち運び可能な巾着付き。

「シリコンバッグ」（S イエロー、M グリーン、L ブルー）
価格：429円（S）、539円（M）、649円（L）
食品の保存から簡単な調理まで、幅広く使用できるシリコン製のバッグです。
洗浄することで繰り返し使用できるので環境にも優しいアイテム。
3サイズ展開なので、用途ごとに使い分けがオススメです。

＼お得なセット販売もオンラインストア限定にて発売中！／

ーサイズ表ー
S：W20×D1×H15cm、約500ml（容量）
M：W23×D1×H18cm、約1000ml（容量）
L：W28×D2×H21cm、約1500ml（容量）

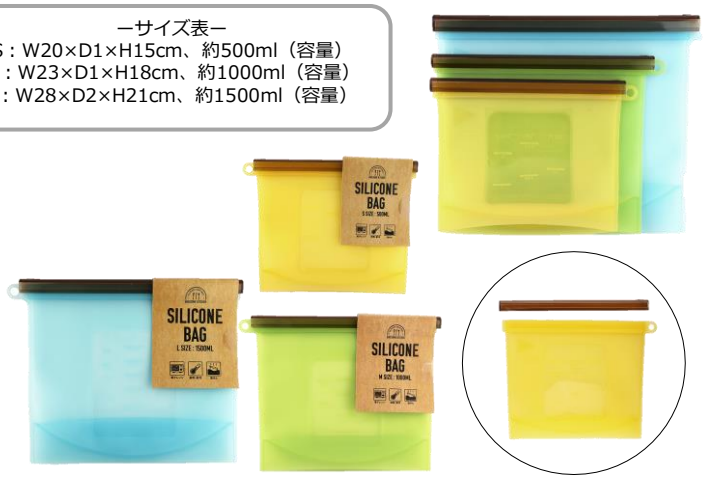

Sサイズは、マリネ調理や薬味の保存などに便利！
Mサイズは、1人分の食品の電子レンジ過熱や、ランチボックスとしてもGOOD！
Lサイズは、お肉や魚の低温調理、野菜や果物の保存などにも便利！

「折り畳みシリコンフードコンテナ」（S、M、L）
価格：429円（S）、539円（M）、649円（L）
食品の保存やお弁当箱として持ち運びなどにも便利な、
折りたたみできるシリコン製のフードコンテナです。
使用しないときは折りたたんで収納できます。フタには空気弁が
付いているので、フタをしたまま電子レンジでの加熱が可能です。

＼お得なセット販売もオンラインストア限定にて発売中！／

ーサイズ表ー
S：W13×D9.5×H3cm（収納時）、W13×D9.5×H6.5cm（使用時）、約300ml（容量）
M：W16×D10.5×H3cm（収納時）、W16×D10.5×H6.5cm（使用時）、約500ml（容量）
L：W18×D12×H3cm（収納時）、W18×D12×H7cm（使用時）、約750ml（容量）

※価格はすべて税込み表記です。

＜お問合せ先＞
オーサム株式会社　企画開発部 広報課　高橋 猛志、熊沢 ひろの
MAIL pr@awesome-as.jp / TEL 03-5774-2340 / MOBILE 080-3028-3177（高橋）、080-3028-3244（熊沢）
〒150-0001 東京都渋谷区神宮前6-17-11 JPR原宿ビル9F

AWESOME STORE

マイバッグ・マイボトル

プラスチックの削減
マイバッグ持ち歩こう

■ポリエステル製「エコバッグシリーズ」

一昨年より施行されたレジ袋有料化によって、現在エコバッグが浸透し、持ち歩くことが日常となりつつあります。オーサムストアでも大人気のリーズナブルかつデザイン性に優れたエコバッグを一部ご紹介いたします。

＼コンビニエコバッグのお得なセット販売も オンラインストア限定にて発売中！／

「Coffee」 「Apple」 「Chicken」

「コンビニエコバッグ AS Recycle」
価格：209円
サイズ：W26×D19.5×H28.5cm

「コンビニエコバッグ各種」
価格：各209円
サイズ：W26×D20×H29cm
コンビニのお弁当が奇麗に入るマチが広いエコバッグ。
ゴムが付いていて、綺麗に丸めて収納できます。

「Coffee」 「Apple」 「Chicken」

「エコバック各種」
価格：各319円
サイズ：W40×D4×H38cm
袋の中に輪っかの紐が付いており、
カラビナ付きの収納袋が
引っ掛かるようになっています。

「エコバック AS Recycle M」
価格：319円
サイズ：W40×D4.5×H36cm

「エコバック AS Recycle L」
価格：429円
サイズ：W48×D5×H45cm

プラスチックの削減
マイボトル持ち歩こう

■スタイリッシュでエコな「マイボトル」をご提案！

タンブラーやボトルのお気に入りを見つけて”マイボトル”に！
オーサムストアではそんなマイボトルにおすすめな、ユニセックスデザインのサーモタンブラーやステンレス製ボトルをご紹介いたします。

「サーモタンブラー 300ml」
価格：1,078円
サイズ：W8.2×D8.7×H14.7cm
約300ml（容量）

「ステンレス水筒 130ml グレー」
価格：869円
容量：約130ml
保温・保冷どちらでも使える
持ち運びに便利な水筒です。

「ステンレス水筒 300ml ブルー」
価格：1,078円
容量：約300ml
保温・保冷どちらでも使える水筒です。

※価格はすべて税込み表記です。

＜お問合せ先＞
オーサム株式会社　企画開発部 広報課　高橋 猛志、熊沢 ひろの
MAIL pr@awesome-as.jp / TEL 03-5774-2340 / MOBILE 080-3028-3177（高橋）、080-3028-3244（熊沢）
〒150-0001 東京都渋谷区神宮前6-17-11 JPR原宿ビル9F

AWESOME STORE

”AWESOME STORE（オーサムストア）”とは？

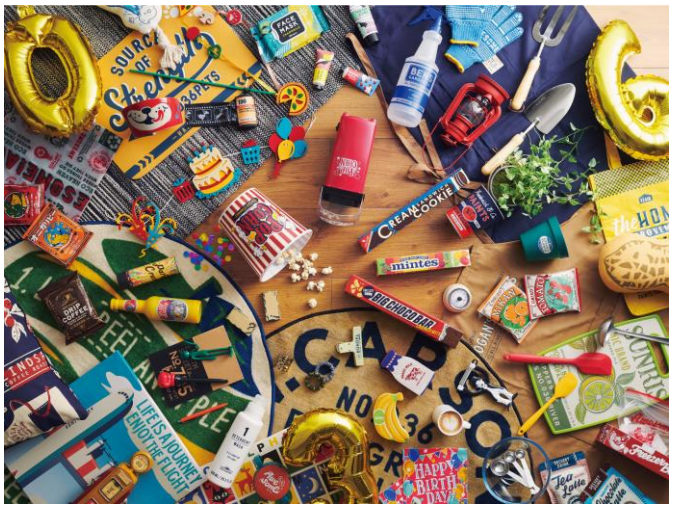

※表参道店舗外観

■AWESOME＝スゴい！

「AWESOME STORE」は、デザイン性が高いオリジナル製品を、驚きの低価格帯で提供する、原宿発祥のライフスタイルショップです。シンプル＆ナチュラルをベースに、遊び心を加えた雑貨アイテムを多数取り揃えています。

■全国に店舗を展開！まだまだ増加中！

2014年に原宿表参道に旗艦店を構え、現在では東北から九州まで、62店舗を展開。全国のお客様にお買い求めいただけるよう、さらに店舗数を増やしていく予定です。また直営のオンラインストアもご用意しております。
※2022年3月現在

■ストアリスト
https://www.awesomestore.jp/ext/storelist.html

■オンラインストア
https://www.awesomestore.jp/

■SNS
・Instagram（@awesomestore_jp）
https://www.instagram.com/awesomestore_jp/
・Twitter（@awesomestore417）
https://twitter.com/awesomestore417
・Facebook（@awesomestore.jp）
https://www.facebook.com/awesomestore.jp/

※ご不明な点は、下記担当者までお問い合わせください。

<お問合せ先>
オーサム株式会社
企画開発部 広報課
高橋 猛志、熊沢 ひろの

TEL 03-5774-2340 ／ MOBILE 080-3028-3177（高橋）、080-3028-3244（熊沢）
MAIL pr@awesome-as.jp

〒150-0001　東京都渋谷区神宮前6-17-11 JPR原宿ビル9F