

プレスリリース：イベントクルーズ

2026 年 1 月 30 日（金）

大阪水上バスの“お花見クルーズ” 2026 年 2 月 1 日（日）より一般予約受付開始！

大阪城港を発着地とする「アクアライナー」をはじめ、水辺の桜並木を巡る観光船を期間限定運航。

今年は目的や乗り場、所要時間にあわせて選べる 5 つのクルーズを運航します！

1983 年より大阪市内で観光船を運航する大阪水上バス株式会社（本社:大阪市中央区 社長:奥村茂之）は、2026 年 3 月 25 日（水）～4 月 10 日（金）の間、水辺の桜並木を巡る 5 つのクルーズ船を運航します。

弊社の観光船が運航する大阪城エリアや天満橋・桜ノ宮エリアは、大阪を代表する桜の名所であり、3 月下旬～4 月上旬には川沿いが桜色に染まり、たいへん見ごたえのある春の景色を楽しむことができます。

今年のお花見クルーズでは、桜に加え、水辺の名所・旧跡も巡る大阪城港発着の「**アクアライナー 大阪城お花見クルーズ**」、天満橋・八軒家浜船着場を発着地として船上 LIVE 付きの優雅なクルーズ船で巡る「**ひまわり さくらスペシャルクルーズ**」、開放的なオープン船で春風を感じながら楽しむ「**アクア mini 大阪城お花見クルーズ**」の 3 つの定番クルーズに加え、「**アクアライナー 春限定『シャトルポート』**」と「**ひまわり さくらサンセットクルーズ**」の 2 つのクルーズが新登場！

デートやご家族でのお出かけ、お友達同士の旅行など、シーンに合わせて選べる 5 つのクルーズをご用意いたしました。春の思い出づくりにぜひご利用ください。

各クルーズの詳細は、次ページをご確認ください。



アクアライナー 大阪城お花見クルーズ



ひまわり さくらスペシャルクルーズ



アクア mini 大阪城お花見クルーズ



アクアライナー 春限定「シャトルポート」



ひまわり さくらサンセットクルーズ

大阪水上バス(株)は大川や淀川を中心に大阪市内で観光船を運航。大阪城や中之島を巡る「アクアライナー」、大阪港を周遊する「サンタマリア」、大阪市内河川をスイスイ巡る「アクア mini」、船内で食事ができる「ひまわり」、屋根が開閉する機能を備えた「アクア Cielo」の 5 つのクルーズ船をもつ観光船事業者です。“水都大阪観光”を切り口に、定番の大阪観光コースや、食事付クルーズ、音楽クルーズなど水上を楽しむ様々なイベントクルーズも積極的に実施するなど、『水都創造』をコーポレートアイデンティティとし、魅力溢れる水辺の創造に力を入れています。

《情報に関するお問い合わせ先》

大阪水上バス株式会社 事業部 岸田・松本

TEL 06-6942-0555

FAX 06-6809-3300

大阪水上バス HP <https://suijo-bus.osaka/>

【クルーズの詳細】

アクアライナー 大阪城お花見クルーズ <所要時間：周遊約 55 分>

出航時間：10:00 / 11:00 / 12:00 / 13:00 / 14:00 / 15:00 / 16:00 / 17:00

料 金：大人 2,200 円 / こども（小学生） 1,100 円

の り ば：大阪城港（JR 大阪環状線 大阪城公園駅下車 徒歩約 3 分）



【担当者からのメッセージ】

川沿いの桜並木はもちろんのこと、大阪城天守閣や大阪市中央公会堂、大阪造幣局といった水辺の名所・旧跡を船から見られる水都大阪定番の観光コースを運航します。初めて大阪観光される方、初めてお花見クルーズにご乗船されるお客様にもぴったりのクルーズです！

ひまわり さくらスペシャルクルーズ <所要時間：周遊約 40 分>

出航時間：10:00 / 10:50 / 11:40 / 13:20 / 14:10 / 15:00 / 15:50

料 金：大人 2,400 円 / こども（小学生） 1,200 円（LIVE 付き）

の り ば：八軒家浜船着場（京阪電車・OsakaMetro 谷町線 天満橋駅 徒歩約 5 分）

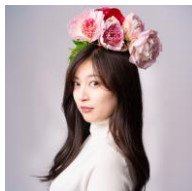

南 侑里



三大多 輪華



瀬文 みく



KARIN

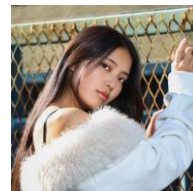

NOA

【担当者からのメッセージ】

優雅なクルーズ船「ひまわり」は、天井部が船上デッキになっており、開放的な空間から 360°見渡す限りの桜並木を愛でることができるクルーズ船。また、5 組のミュージシャンが日替わりで乗船し、お花見クルーズを盛り上げる LIVE も開催します！

アクア mini 大阪城お花見クルーズ <所要時間：周遊約 25 分>

出航時間：10:20～16:20 の間、毎時 20 分と 50 分に出航 ※11:50 発と 14:20 発は運休予定。

料 金：大人 1,600 円 / こども（小学生） 800 円

の り ば：大阪城港（JR 大阪環状線 大阪城公園駅下車 徒歩約 3 分）



【担当者からのメッセージ】

屋根がないオープン船なので、春風を感じながらお花見クルーズをお楽しみいただけます。
また船長の生ガイドも魅力の一つ♪船長おすすめのスポットや水都大阪の小話などもご紹介します。
約 25 分間と手軽な乗船時間なので、小さなお子様にもお楽しみいただけるクルーズ船です。

アクアライナー 春限定「シャトルボート」 <所要時間：片道約 20 分>

のりば・出航時間：下り便「中之島ライナー」大阪城港発 → 淀屋橋港着

10:30 / 11:30 / 13:30 / 14:30 / 15:30 / 16:30

上り便「キャッスルライナー」淀屋橋港発 → 大阪城港着

11:00 / 13:00 / 14:00 / 15:00 / 16:00 / 17:00

料 金：大人 1,400 円 / こども（小学生） 700 円

の り ば：大阪城港（JR 大阪環状線 大阪城公園駅下車 徒歩約 3 分）

淀屋橋港（京阪電車・OsakaMetro 御堂筋線 淀屋橋駅 下車すぐ）

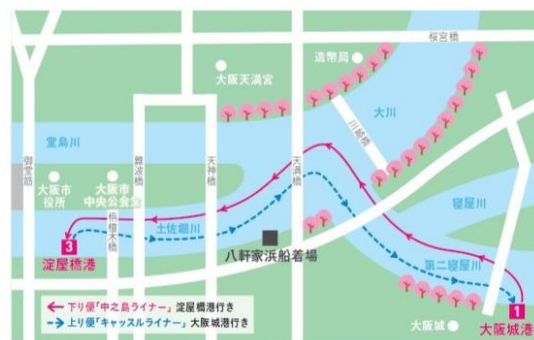

【担当者からのメッセージ】

大阪でも有数のお花見スポット「大阪城公園」と歴史・文化の島・中之島の中心地「淀屋橋」を結ぶシャトルボートです。京阪電車や OsakaMetro、JR の駅近くにのりばがあるので、アクセス抜群！
観光しながら移動もできる！お得なクルーズ船です。

ひまわり さくらサンセットクルーズ <所要時間：周遊約 60 分>

出航時間：17:30

料 金：大人 2,500 円 / こども（小学生） 1,400 円（ワンドリンク&LIVE 付き）

の り ば：八軒家浜船着場（京阪電車・OsakaMetro 谷町線 天満橋駅 徒歩約 5 分）

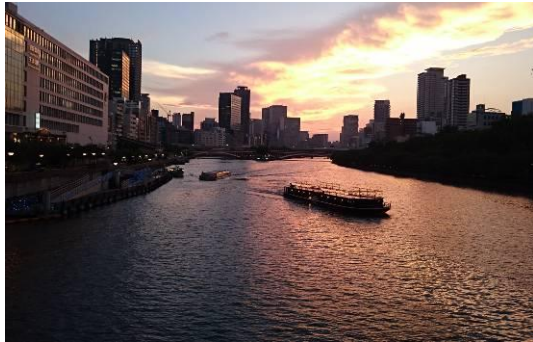

南 侑里



三大寺 輪華



瀬文 みく



KARIN



NOA

【担当者からのメッセージ】

ひまわり さくらスペシャルクルーズのサンセットバージョンを初運航します。

ビールをはじめアルコールやソフトドリンクから選べるワンドリンク&5 組のミュージシャンによる LIVE を日替わりで開催！春のデートにぴったりな大人のクルーズです。

【各クルーズの詳細は WEB サイトをご覧ください。】

「大阪水上バス」検索

<https://suijo-bus.osaka/cruiselist/>

